

PLANO DE MENSURA DE LA PARCELA UBICADA EN:

99568

Provincia **ENTRE RIOS** - Departamento **FEDERACIÓN** - Distrito **MANDISOVÍ** -
Municipio de **SANTA ANA** - Ejido de **SANTA ANA** - Sección **68** - Colonia **SANTA ANA**
Chacra **26** - Bloque **J** - Calle Publica esquina Calle Publica.-

Propietarios:

BASSO - María Cristina ----- (50%) ✓
VAZQUEZ - Maximiliano José --- (50%) ✓

Dominio Inscripto: Chajari. 19 ABR 1999

Matrícula: 103.628

Partida Provincial Nº: 118.346 - 131.834

Partida Municipal Nº:

Chajari, 10 ABR 2013

Escala: 1: 2000



OBJETO:

Subdivisión Parcelaria

CROQUIS DE UBICACIÓN

(Del Plano de la colonia)

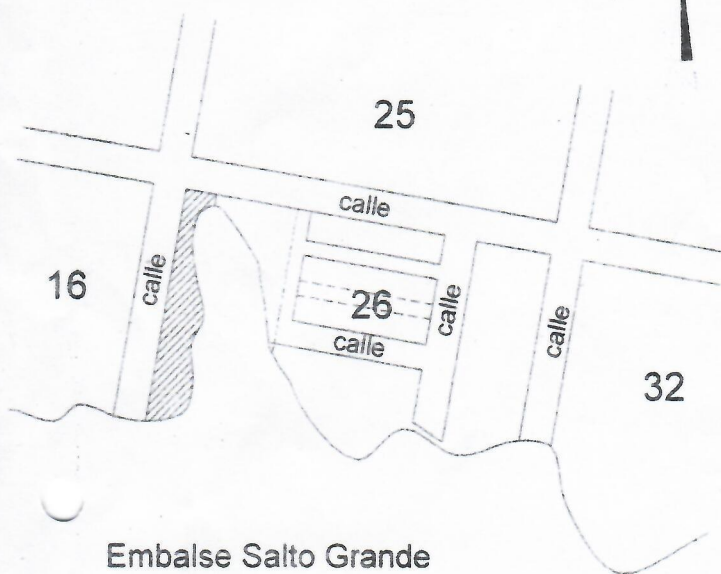

ALFREDO LUIS PATRICIO DERUDDER
Agrimensor - Matrícula Nº 22.589
Saivarredy Nº 1.470 - Chajari (E. Rios)

ANTECEDENTES:

Pl. 23.540 - 37.401/2/3 - 37.991

ZONA

2a

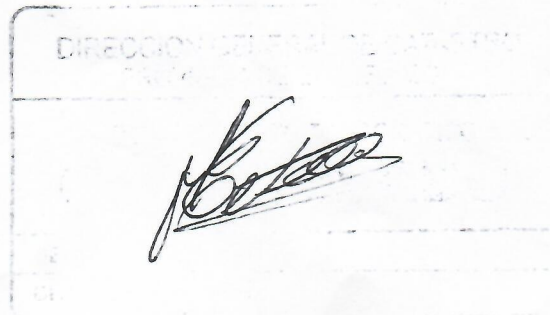
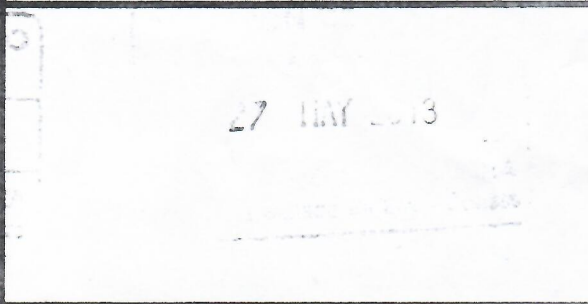

ta.
 Camino de Sirga : Restricción al dominio
 Civil Art. 2640, zona de 15 m. hacia el
 prior de la parcela a partir de la línea de
 ara.-

Detalle de Ochava

E 1:100



Cuadro de Partidas

Documento N°

Lote Provincial Municipal Mensura N°

13834
 118346

3856

ALANCE COMPLEMENTARIO

Op. S./T. Origen	93.294,00m ²
Transferidos:	
5) Pl. 31.548	1.000,00m ²
6) Pl. 31.549	1.000,00m ²
7) Pl. 31.550	1.000,00m ²
2) Pl. 31.796	1.000,00m ²
3) Pl. 31.797	1.000,00m ²
3) Pl. 32.935	600,00m ²
6) Pl. 32.358	600,00m ²
5) Pl. 35.907	600,00m ²
3) Pl. 35.908	600,00m ²
7) Pl. 36.289	600,00m ²
2) Pl. 36.721	600,00m ²
4) Pl. 37.401	600,00m ²
1) Pl. 37.402	600,00m ²
1) Pl. 36.811	600,00m ²
de TITULO	82.894,00m²
Comprometidos:	
5) Pl. 31.853	4.968,00m ²
6) Pl. 33.208	4.187,20m ²
7) Pl. 32.359	600,00m ²
4) Pl. 37.403	2.240,00m ²
1) Pl. 37.991	616,85m ²
de Operación	13.000,00m²
de Tit. no Comp.	57.281,95m²

CROQUIS S./TITULO

Op. del Pl. 23.540 Escala 1: 5.000

Calle 493,90m

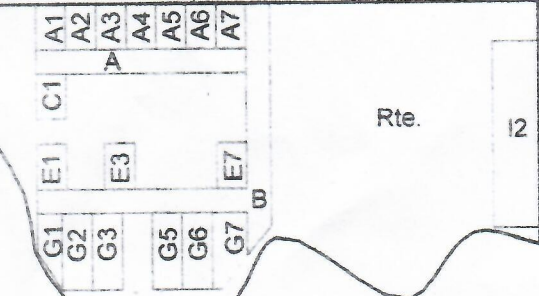

Lago Salto Grande

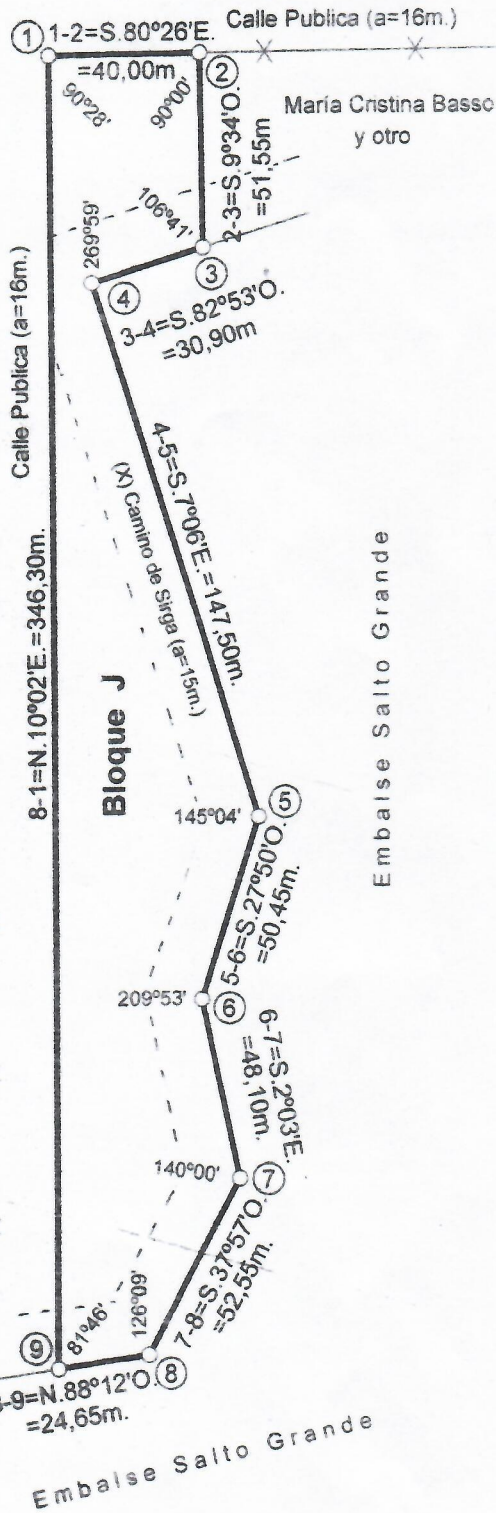

SUPERFICIES

Sup. RTE de Titulo --- 82.894,00 m²

Sup. S./M. ----- 13.000,00m²